

Ministerio de Medio Ambiente y Agua  
Servicio Nacional de Meteorología e Hidrología  
Dirección de Hidrología  
SENAMHI - BOLIVIA



# RESUMEN BOLETÍN DE PRONÓSTICO HIDROLÓGICO



**senamhi**  
SERVICIO NACIONAL DE METEOROLOGÍA E HIDROLOGÍA

**DEL 26 NOVIEMBRE al 10 DICIEMBRE DE 2024**



Unidad de Análisis y Pronósticos Hidrológicos

*Senamhi, Martes 26 de noviembre de 2024*



Probables Ascensos : 26 al 28, 28 al 30/11, 01 al 03, 03 al 06, 06 al 09/12/2024

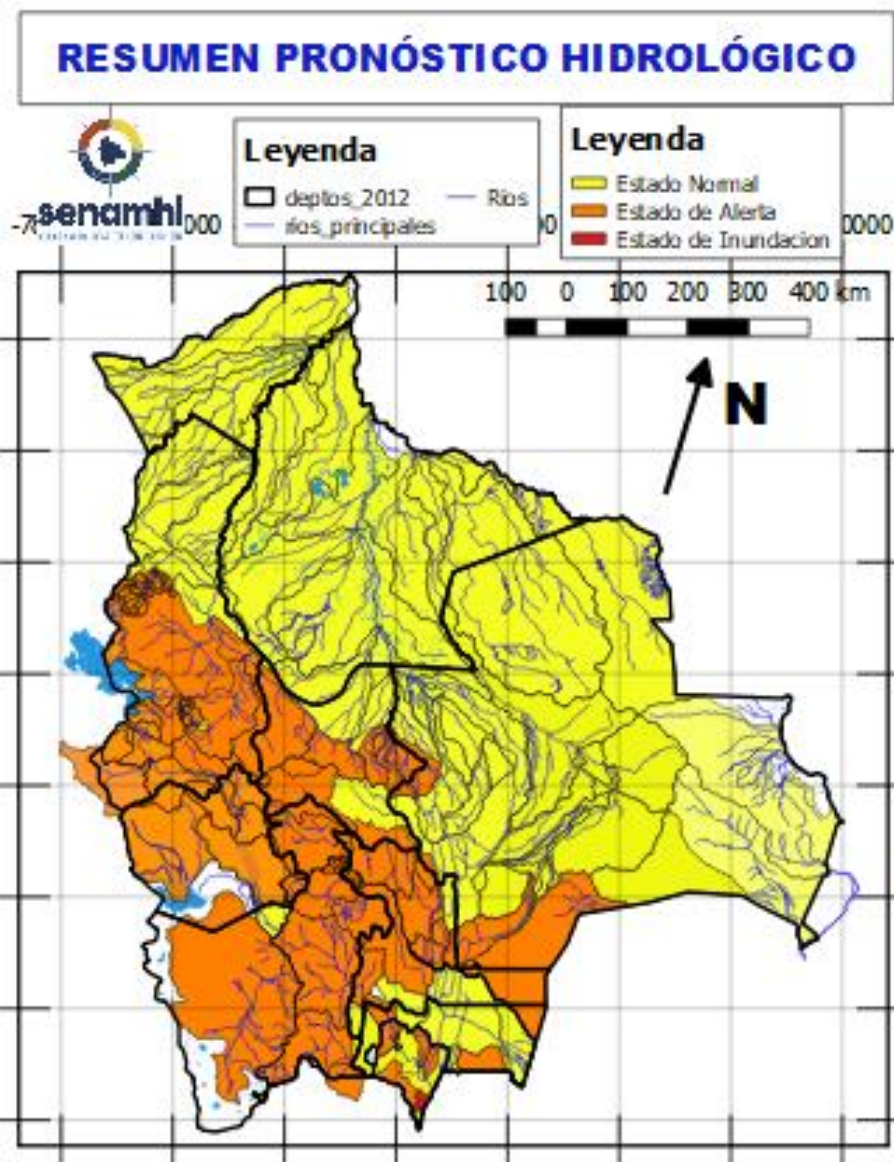

- Ascensos del 26 al 28, 28 al 30/11, 01 al 03, 03 al 06, 06 al 09 diciembre en: Santa Cruz, Cochabamba, La Paz, Pando, Beni, el desarrollo se encuentra en las que siguen.
- Ascensos del 27 al 30 noviembre, 01 al 03, 03 al 05, 06 al 08 diciembre en: Tarija, Chuquisaca, Potosí, Oruro y La Paz Altiplano el desarrollo se encuentra en las que siguen.

**NOTA:**

- **Cualquier cambio se dará a conocer en el tiempo más prudente posible.**
- La delimitación es a nivel de Sub-Cuencas

# RESUMEN DEL BOLETÍN DE PRONÓSTICO HIDROLÓGICO

## Probables Ascensos: 27 al 30, 30/11 al 02, 03 al 05, 06 al 08/12/2024

Estado Normal      Estado de Alerta      Estado de Inundación

25 al 27, 27 al 30, 30 noviembre al 02, 03 al 05, 06 al 08 DICIEMBRE		Ascensos cerca a los niveles de seguridad
<b>TARIJA</b>		
RIO	MUNICIPIO	
Guadalquivir (y afluentes secundarios)	San Mateo	
	Monte Sur	
	Tucumilla	
	Lazaredo	
	Cachimayu	
Sola	Obrajes, Temporal y zonas cercanas	
	San Andrés de Sola y poblados cercanos	
Quebrada del Monte	Zona Vibora Negra y poblaciones cercanas	
25 al 27, 27 al 30, 30 noviembre al 02, 03 al 05, 06 al 08 DICIEMBRE		Ascensos cerca a los niveles de seguridad
<b>TARIJA</b>		
RIO	MUNICIPIO	
Bermejo y afluentes secundarios	Aguas Blancas	
	<b>Bermejo</b>	
	Pajonal	
	<b>Entre Ríos</b>	
	<b>Salinas</b>	
	Loma Alta	
	Cañitas	
	Emborozu	
	La Mamora	
	Padcaya	
	Yacuiba	
	y Comunidades cercanas	
	Salinas	Poblados cercanos

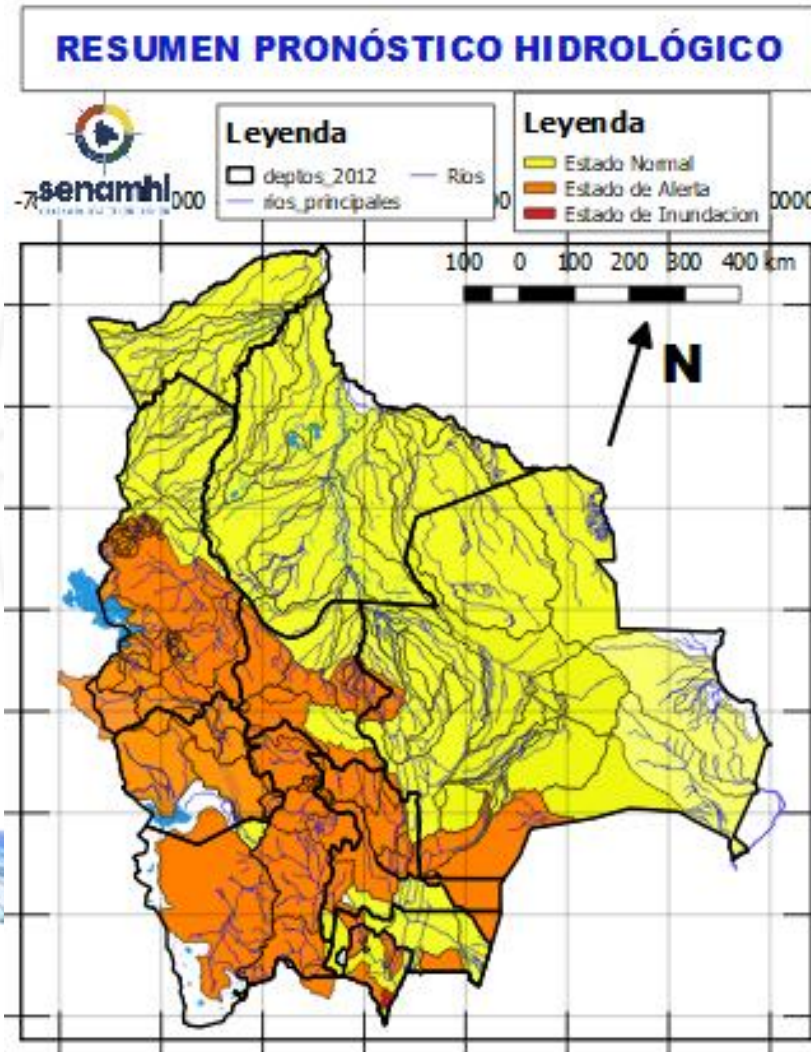

25 al 27, 27 al 30, 30 noviembre al 02, 03 al 05, 06 al 08 DICIEMBRE		Obs.
<b>TARIJA</b>		Ascensos
RIO	MUNICIPIO	
San Juan del Oro	El Molino	
	Yunchará y Comunidades cercanas	
25 al 27, 27 al 30, 30 noviembre al 02, 03 al 05, 06 al 08 DICIEMBRE		Ascensos
<b>TARIJA</b>		
RIO	MUNICIPIO	
Pilaya	San Josesito y comunidades cercanas	
25 al 27, 27 al 30, 30 noviembre al 02, 03 al 05, 06 al 08 DICIEMBRE		Ascensos leves
Pilcomayo	Puente Aruma	
	Villa Montes	
	Puesto Uno	
	Yacuiba	
	Ibibobo	
	La Esmeralda	
	La Victoria	
	y Comunidades cercanas	

## Probables Ascensos de cuidado: 26 al 28, 28 al 30, 01 al 04. 06 al 08/12/2024



26 al 28, 28 al 30 noviembre, 01 al 04, 06 al 08 DICIEMBRE		Ascensos Repentinos de cuidado
CHUQUISACA		
RIO	MUNICIPIO	
Quirpirchaca	Sucre	
	y poblados cercanos	
Chico	Chuqui Chuqui	
	Poblaciones cercanas	
Ravelo	Ravelo	
	y comunidades cercanas	
Potolo	Potolo	
	y comunidades cercanas	
Cachimayu	Chaunaca	
	y comunidades cercanas	
26 al 28, 28 al 30 noviembre, 01 al 04, 06 al 08 DICIEMBRE		Ascensos repentinos de cuidado
Tomina	Tomina	
	Comunidades cercanas	
Azero	El Villar	
	Comunidades cercanas	
Pescado	Villa Serrano	
	Comunidades cercanas	
Zudañez	Zudañez	
	y comunidades cercanas	

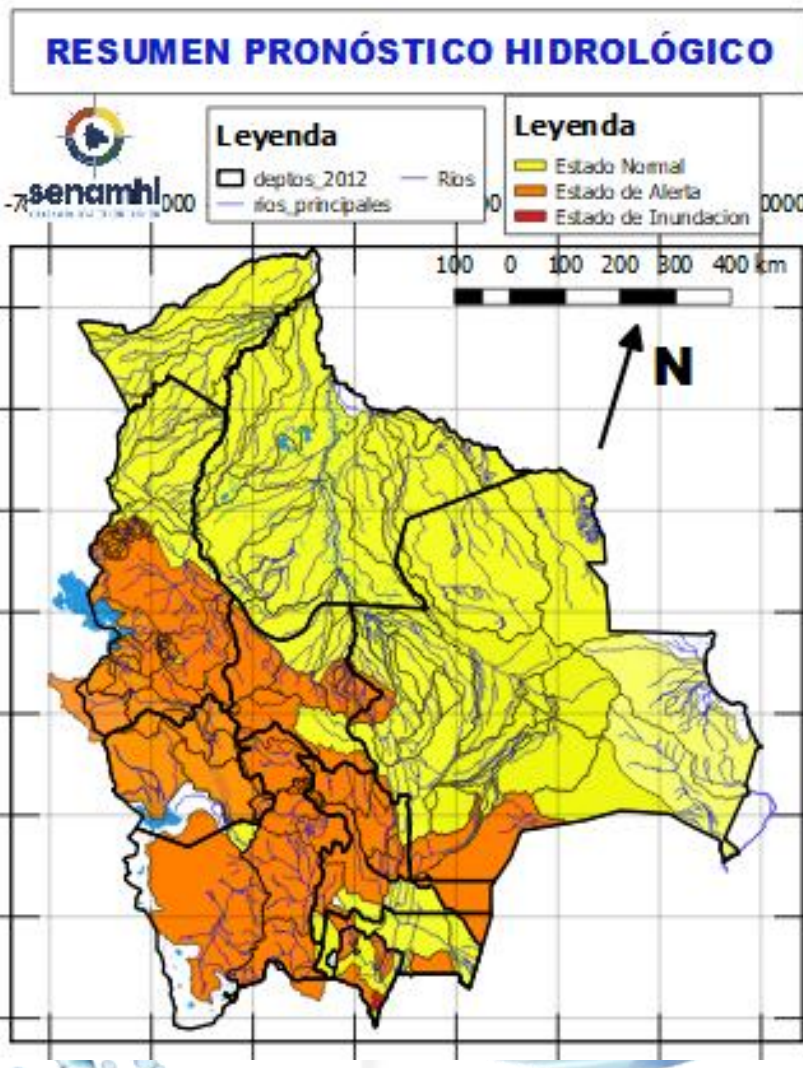

26 al 28, 28 al 30 noviembre, 01 al 04, 06 al 08 DICIEMBRE		Ascensos de cuidado
CHUQUISACA		
RIO	MUNICIPIO	
Pilcomayo	Azurduy	
	Yamparaez	
	Talula	
	Viña Quemada	
y comunidades cercanas		
26 al 28, 28 al 30 noviembre, 01 al 04, 06 al 08 DICIEMBRE		Ascensos repentinos de cuidado
CHUQUISACA		
RIO	MUNICIPIO	
Parapetí	Azurduy	
	San Pablo de Huacareta	
	Monteagudo	
y comunidades cercanas		
Cuevo	Cuevo	
	y comunidades cercanas	
26 al 28, 28 al 30 noviembre, 01 al 04, 06 al 08 DICIEMBRE		Ascensos
Machareti	Machareti	
	y comunidades cercanas	
Huacaya	Huacaya	
	y poblados cercanos	

26 al 28, 05 al 07 DICIEMBRE	
POTOSÍ	
RIO	MUNICIPIO
Río Yura	Challa Pampa
	Yura
	Supo Supo
	y Comunidades cercanas
Vitichi	Vitichi
	y poblados cercanos
Tumúsla	Tumúsla
	Ketacochi
	Toropalca
	Checochi
	Comunidades cercanas
Caiza	Caiza
	y poblados cercanos
Cotagaita	Atocha
	Cotagaita
	Camargo
	San Lucas
	y comunidades cercanas
Atocha	Comunidades cercanas
26 al 28, 05 al 07 DICIEMBRE	
POTOSÍ	
RIO	MUNICIPIO
Tupiza	San Vicente
	Oploca
	Tupiza
	y distritos cercanos
Quebrada San Antonio	Distritos cercanos
Quebrada Remedios	Distritos cercanos

Estado Normal      Estado de Alerta      Estado de Inundación

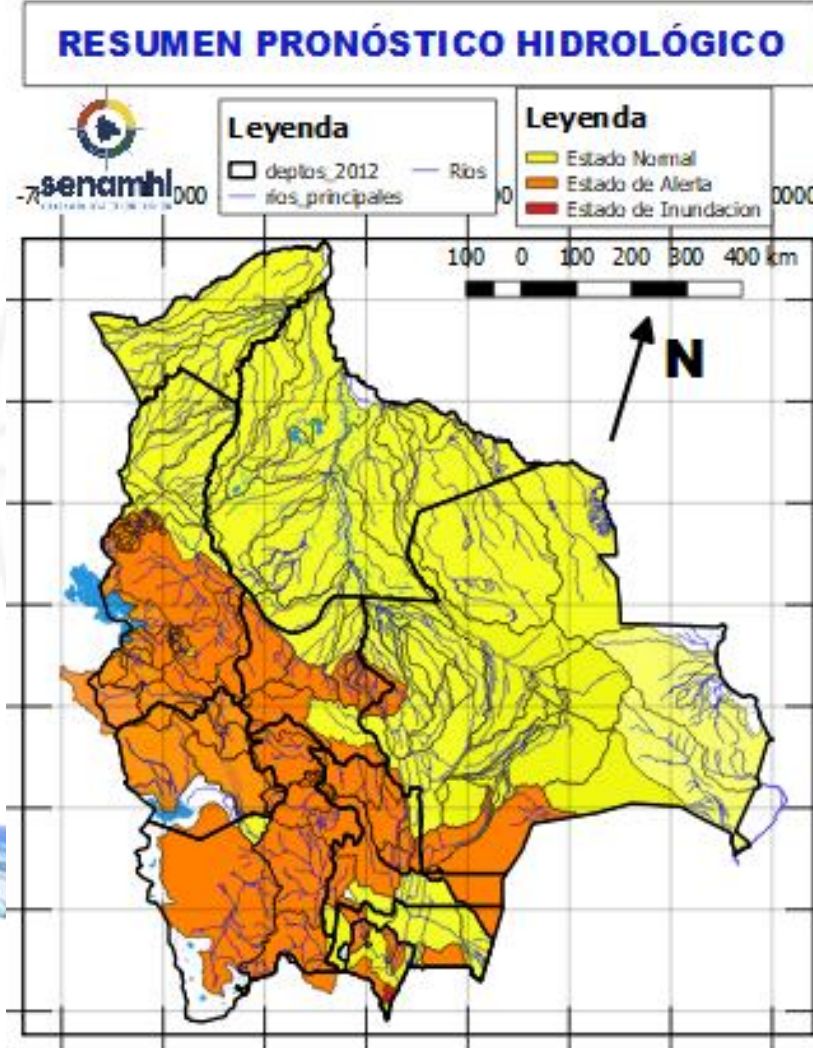

26 al 28, 28 al 30 noviembre, 01 al 04, 06 al 08 DICIEMBRE	
POTOSÍ	
RIO	MUNICIPIO
Chayanta	Yusfaya
	Chayanta
	y Comunidades cercanas
San Pedro	Paucachi
	San Pedro
	y Comunidades cercanas
Athata	Catavi
Pacoma	Pocoata
	y Comunidades cercanas
26 al 28, 28 al 30 noviembre, 01 al 04, 06 al 08 DICIEMBRE	
POTOSÍ	
RIO	MUNICIPIO
Potolo	Potolo
	y Comunidades cercanas
Ravelo	Ravelo
	y poblaciones aguas arriba
Alto Pilcomayo	Tinguiyaya
	Tacobamba
	Tarapaya
	Yocalla
	y Comunidades cercanas

# RESUMEN DEL BOLETÍN DE PRONÓSTICO HIDROLÓGICO

## Probables Ascensos : 01 al 03, 03 al 05/12/2024

01 al 03, 03 al 05 DICIEMBRE		Ascensos
SANTA CRUZ		
RIO	MUNICIPIO	
Pirai	Santa Rosa del Sara	
	Santa Cruz de la Sierra	
	Samaipata	
	La Guardia	
	El Torno	
	Porongo	
	Warnes	
	Montero	
	San Pedro	
	Cuatro Ojos	
Mizque	Comarapa	
	Saipina	
	Y Comunidades cercanas	
01 al 03, 03 al 05 DICIEMBRE		
RIO	MUNICIPIO	
San Pablo	Nueva Ascención	
	San Pablo	
	Y Comunidades cercanas	
01 al 03, 03 al 05 DICIEMBRE		
SANTA CRUZ		
RIO	MUNICIPIO	
Grande	Abapó	
	Juntas	
	Cabezas	
01 al 03, 03 al 05 DICIEMBRE		
Grande	Pailón	
	Cuatro Cañadas	
	Okinawa	
	San Julian	
	Y poblaciones cercanas	

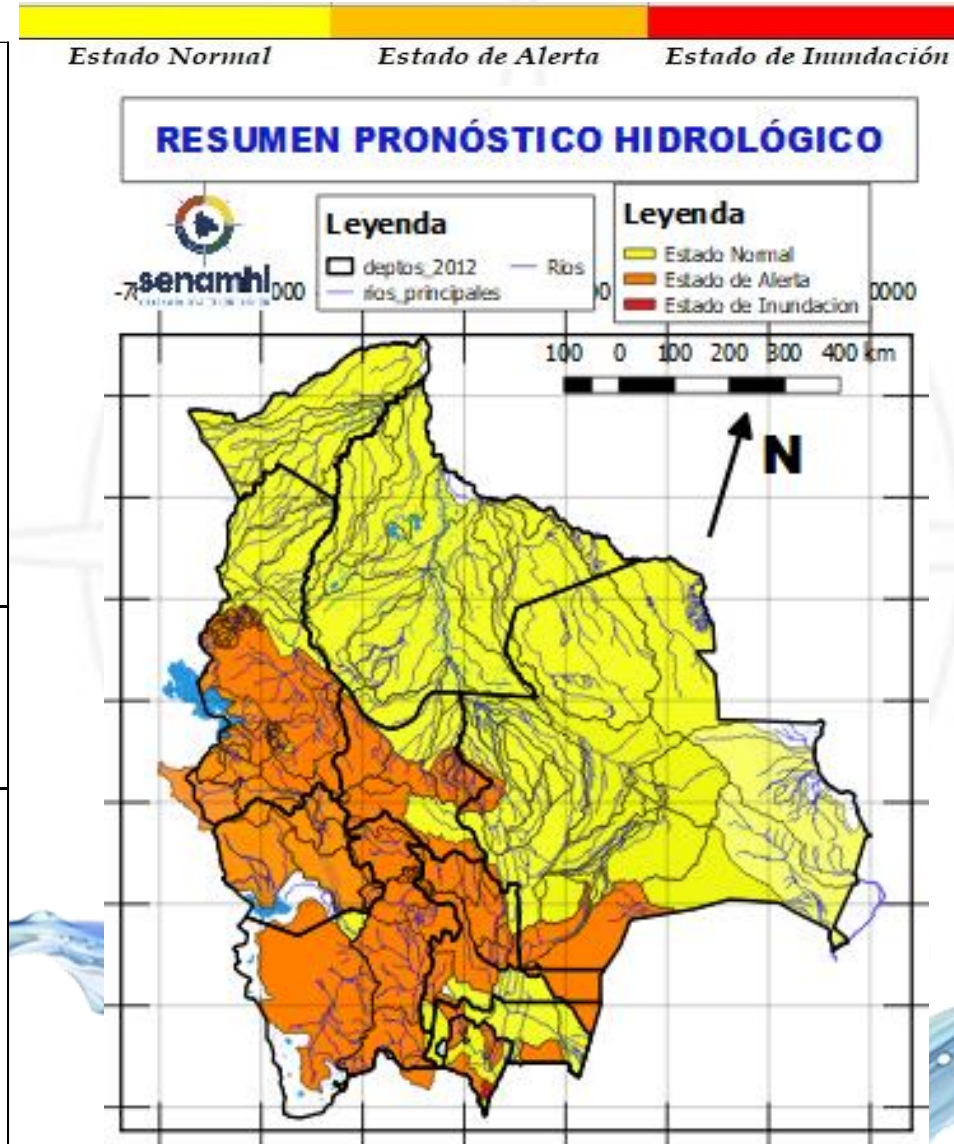

01 al 03, 03 al 05 DICIEMBRE		Obs.
SANTA CRUZ		
RIO	MUNICIPIO	
Ichilo	San Juan Campo Victoria	
	Yuracare Mojeño	
	San Germán	
	Avaróa Molle	
	Villa Rosario	
	Barranca General Román	
	Y Comunidades cercanas	
Yapacaní	Los Pozos	
	Carumá	
	Yuras	
	Marabol	
	Mairana	
	Quirusillas	
	Trigal	
	Yapacani-Disperso	
	Pampa Grande	
	Yapacani	
	San Juan de Yapacaní	
Yapacaní disperso		
Y Comunidades cercanas		
Surutu	Buena Vista	
	San Carlos	
	Y Comunidades cercanas	

# RESUMEN DEL BOLETÍN DE PRONÓSTICO HIDROLÓGICO

## Probables Ascensos: 01 al 03 03 al 05/12/2024



SANTA CRUZ	
01 al 03, 03 al 05 DICIEMBRE	
RIO	MUNICIPIO
Itenez	Poblaciones cercanas
San Julián	San Ramón
	El Puente
	Ascensión de Guarayos
San Martín	Y Comunidades cercanas
	San Martín
	Embalse Sapocó
Sapocó	Y Comunidades cercanas
	Ascencion de Guarayos
Paraguá	Y Comunidades cercanas
	San Ignacio de Velásco
	Embalse Guapomó
	Y Comunidades cercanas

Ascensos

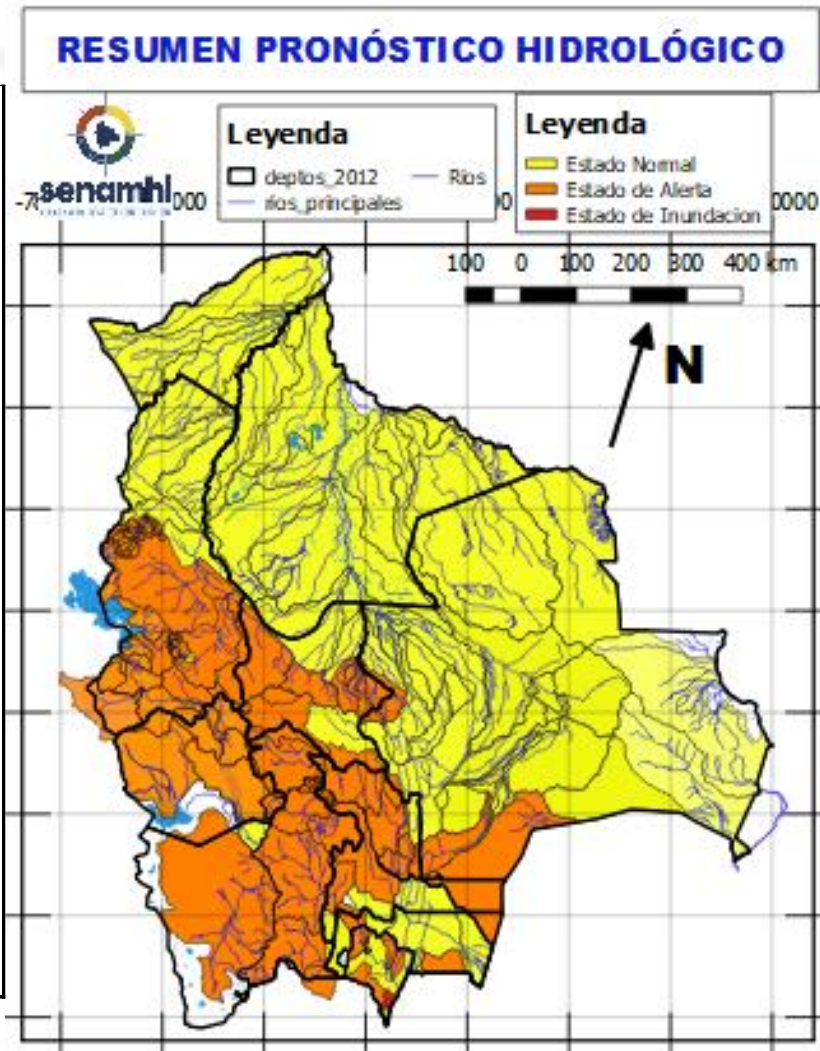

01 al 03, 03 al 05 DICIEMBRE		Ascensos
SANTA CRUZ		
Parapeti	Camiri	
	Cuevo	
	cuenca baja	
	Y Comunidades cercanas	
SANTA CRUZ		Ascensos
01 al 03, 03 al 05 DICIEMBRE		
RIO	MUNICIPIO	
Curichi Grande	Candelaria	
	San Fernando	
	San Matias	
Cáceres	Y Comunidades cercanas	
	Puerto Suarez	
	Puerto Quijarro	
Tucabaca	Corumba	
	Y Comunidades cercanas	
	Roboré	
	El Carmen Rivero Torrez	
	Y Comunidades cercanas	

# RESUMEN DEL BOLETÍN DE PRONÓSTICO HIDROLÓGICO

## Probables Ascensos : 26 AL 29, 01 AL 03, 03 al 06, 07 al 09/12/2024

26 al 29 noviembre, 01 al 03, 03 al 06, 07 al 09 DICIEMBRE	
BENI	
RIO	MUNICIPIO
Sécure	Comunidades cercanas
Isiboro	Gundonovia
	Y Comunidades cercanas
Hondo	Carretera Yucumo-Rurrenabaque
	Y Comunidades cercanas
Maniqui	San Borja
	Cosincho
	Y Comunidades cercanas
26 al 29 noviembre, 01 al 03, 03 al 06, 07 al 09 DICIEMBRE	
Rápulo	Cosincho
	La Embocada, La Cruz
	Comunidades cercanas
Yacuma	Santa Ana de Yacuma
	Santa Rosa de Yacuma
	Y Comunidades cercanas
Tijamuchi	San Lorenzo de Moxos
	Y Comunidades cercanas
Apere	El Perú
	San Borjita
	Y Comunidades cercanas
Beni	Peña Amarilla
	Riberalta
	Cachuela Esperanza
	Y Comunidades cercanas
Mamoré	Loreto
	Camiaco
	Puerto Varador
	Puerto Gerdal
	Trinidad
	San Javier
Ibaré	Puerto Almacén
	Y Comunidades cercanas
San Pablo	San Pablo
	Y Comunidades cercanas

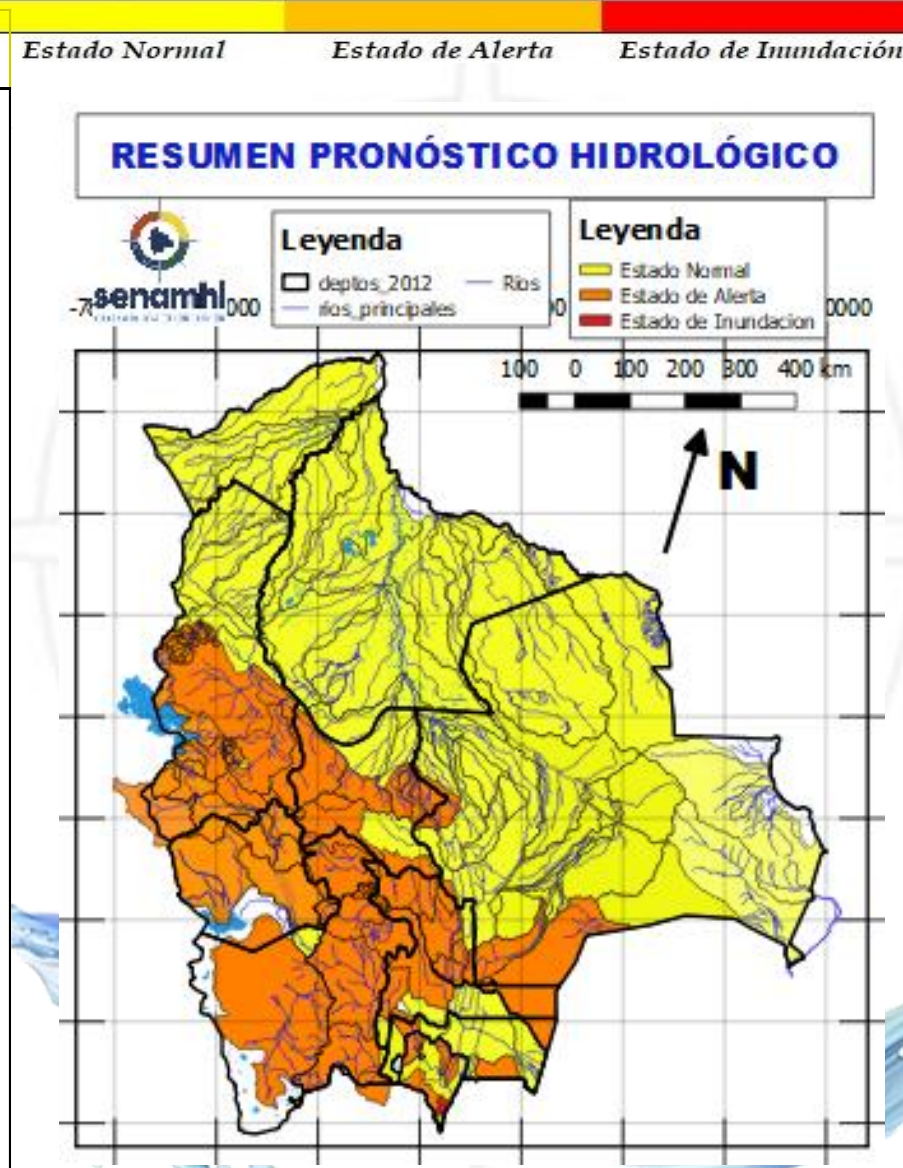

26 al 29 noviembre, 01 al 03, 03 al 06, 07 al 09 DICIEMBRE	
BENI	
RIO	MUNICIPIO
Machupo	San Ramón
	San Joaquín
	Y Comunidades cercanas
Blanco	Bella Vista
	Y Comunidades cercanas
Iténez	San Juan de Puerto Ustaréz
	Y Comunidades cercanas
San Pablo	San Pablo
	Y Comunidades cercanas
26 al 28, 28 al 30 noviembre, 01 al 03, 03 al 06, 07 al 09 DICIEMBRE	
BENI	
RIO	MUNICIPIO
Beni	Rurrenabaque
	San Buenaventura
26 al 28, 28 al 30 noviembre, 03 al 06, 08 al 10 DICIEMBRE	
Beni	Peña Amarilla
	Riberalta
	Cachuela Esperanza
	Y Comunidades cercanas

Ascensos progresivos

Ascensos progresivos

Ascensos Progresivos



# RESUMEN DEL BOLETÍN DE PRONÓSTICO HIDROLÓGICO

## Probables Ascensos: 28 al 29, 30 al 02 y 03 al 05, 07 al 09/12/2024



28 al 29, 30 al 02, 03 al 05, 07 al 09 DICIEMBRE COCHABAMBA		
RIO	MUNICIPIO	Obs.
Rocha y afluentes secundarios	Sacaba	Ascensos Repentinos
	Colcapirua	
	Tiquipaya	
	Vinto	
	Quillacollo Y poblados cercanos	
28 al 29, 30 al 02, 03 al 05, 07 al 09 DICIEMBRE COCHABAMBA		
RIO	MUNICIPIO	Obs.
Caine	Sacabamba	Ascensos Repentinos
	Vila Vila	
	San Vicente	
	Y poblaciones cercanas	
Tapacari	Capinota	
	Y Comunidades cercanas	
Arque	Arque	
	Bolivar	
	Capinota	
Chaky Mayu	Arbieto	
	Y Comunidades cercanas	

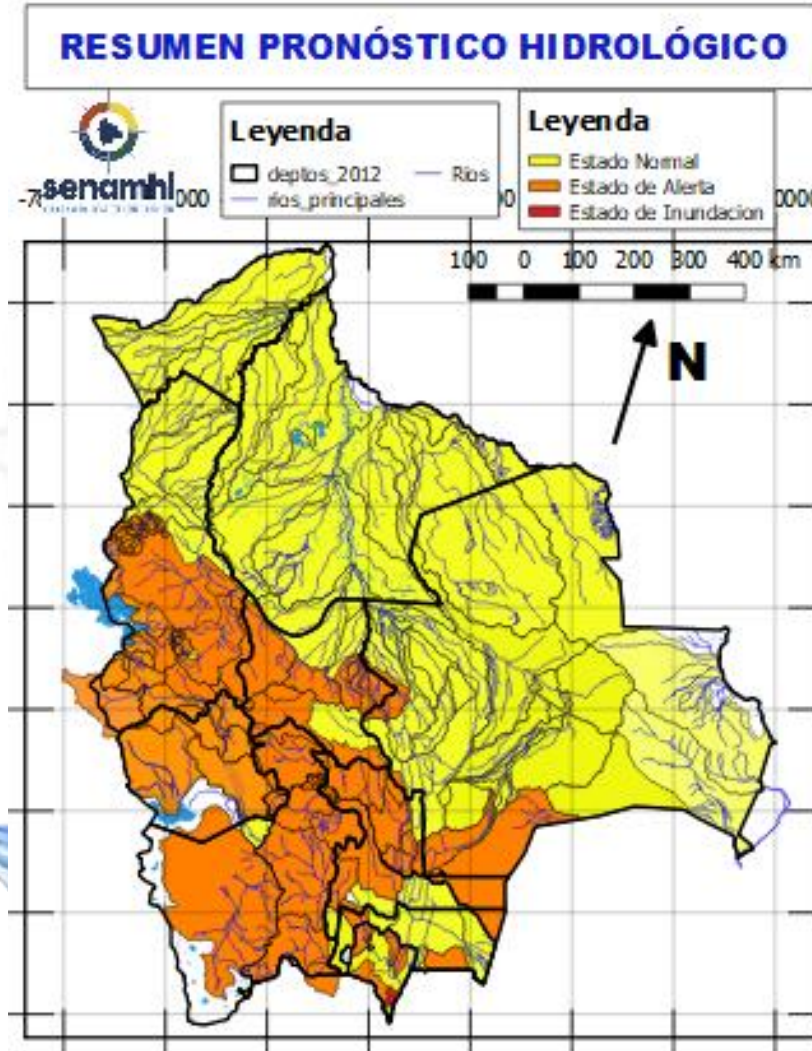

28 al 29, 30 al 02, 03 al 05, 07 al 09 DICIEMBRE COCHABAMBA		
RIO	MUNICIPIO	Obs.
Mizque y afluentes secundarios	Mizque	Ascensos
	Pojo	
	Totora	
	Comarapa	
	Pocona	
	Vila Vila	
	Aiquile	
Cuenca Baja Y Comunidades cercanas		

# RESUMEN DEL BOLETÍN DE PRONÓSTICO HIDROLÓGICO

## Probables Ascensos: 26 al 28, 01 al 03 y 06 al 09/12/2024

Estado Normal      Estado de Alerta      Estado de Inundación

26 al 28, 01 al 03, 03 al 06, 06 al 09 DICIEMBRE		Ascensos repentinos de cuidado
COCHABAMBA		
RIO	MUNICIPIO	
Chapare	Villa Tunari	
	Chocolatal, Cristal Mayu	
	Paractí	
	Colomi	
	Corani, Ichicollo	
	Puerto San Pedro	
	Shinahota	
Y Comunidades cercanas		
26 al 28, 01 al 03, 03 al 06, 06 al 09 DICIEMBRE		Ascensos progresivos
COCHABAMBA		
RIO	MUNICIPIO	
Ventiquatro	Nueva Alianza	
	Villa Jordán	
	Y Comunidades cercanas	
Chipiriri	Puerto san Francisco	
	Y Comunidades cercanas	
Eterazama	San Miguel de Isiboro	
	Y Comunidades cercanas	
Ichóa	Ichóa	
	San Ramoncito	
Isiboro	Y Comunidades cercanas	
	San Ignacio	
	Gundonovia	
	San Miguelito de Isiboro	
	Puerto san Francisco	
Y Comunidades cercanas		

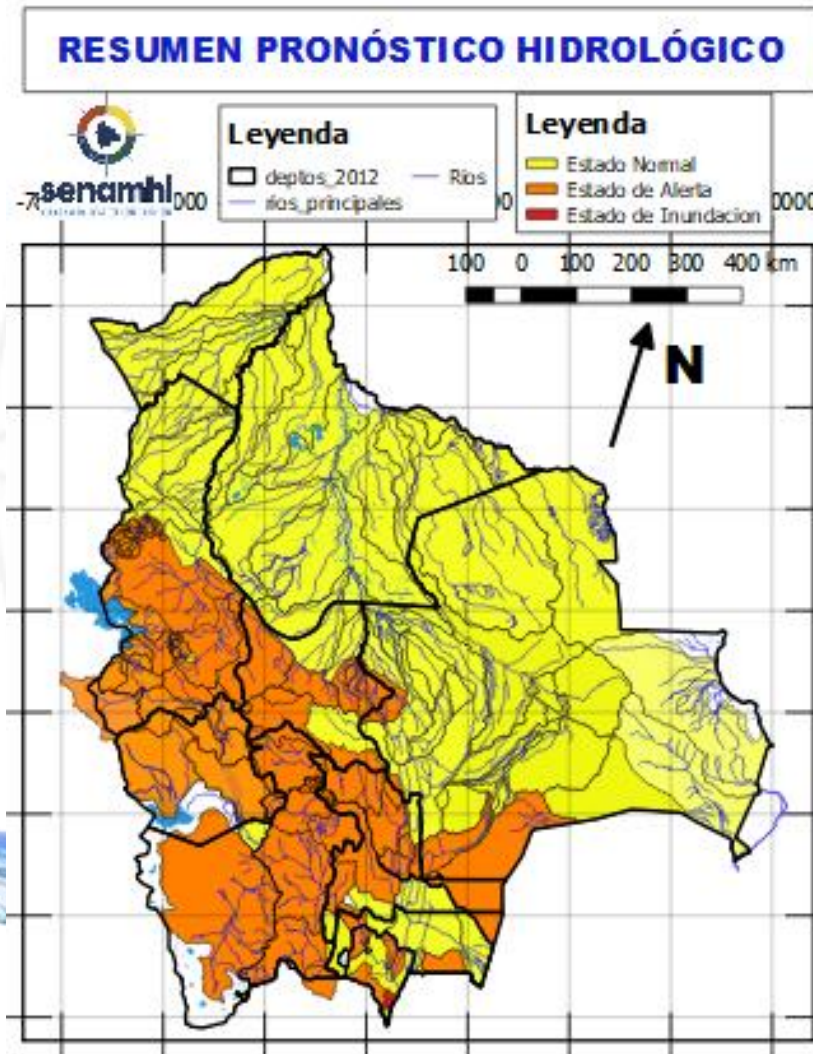

26 al 28, 01 al 03, 03 al 06, 06 al 09 DICIEMBRE		
COCHABAMBA		
RIO	MUNICIPIO	Obs.
Chimoré	Chimoré	Ascensos repentinos de cuidado
	Ayopaya	
	Puerto Aurora	
Ivirgarzama	Ivirgarzama	
	Y Comunidades cercanas	
Magareño	Ivirgarzama	
Sajta	Comunidades cercanas	
Ichilo	Puerto Villarroel	
	Puerto Grethel	
	Entre Rios, Bulu Bulu	
	Y Comunidades cercanas	

Probables Ascensos : 26 al 28, 28 al 30, 01 AL 03, 03 al 05, 07 al 09/12/2024

26 al 28, 28 al 30 noviembre, 01 al 03, 03 al 05, 07 al 09 DICIEMBRE	
LA PAZ	
RIO	MUNICIPIO
Piquendo	Alto Beni
	y poblaciones cercanas
Quiquibey	Quiquibey
	y poblaciones cercanas
Hondo	Carretera Ixiamas-San Buenaventura
	Covendo
Alto beni y afluentes secundarios	Palos Blancos
	Sapecho
	Pacollo
	Cedro Mayo
	y comunidades cercanas
Mapiri (y afluentes secundarios)	Apolo
	Camata
	Aten
	Sorata
	Chuma
	Comabaya
	Quiabaya
	Guanay
	Angosto Quercano
	Santa Rosa de Mapiri
	Mapiri y poblaciones cercanas
Tipuani (y afluentes secundarios)	Tipuani
	Cangallí
	Chima
	Bartolo y comunidades cercanas
Kaka	Mayaya
	Teoponte
	El Triunfo
	y comunidades cercanas
Tuichi	Pelechuco
	Comunidades cercanas
	Zona Alta

Ascensos de cuidado

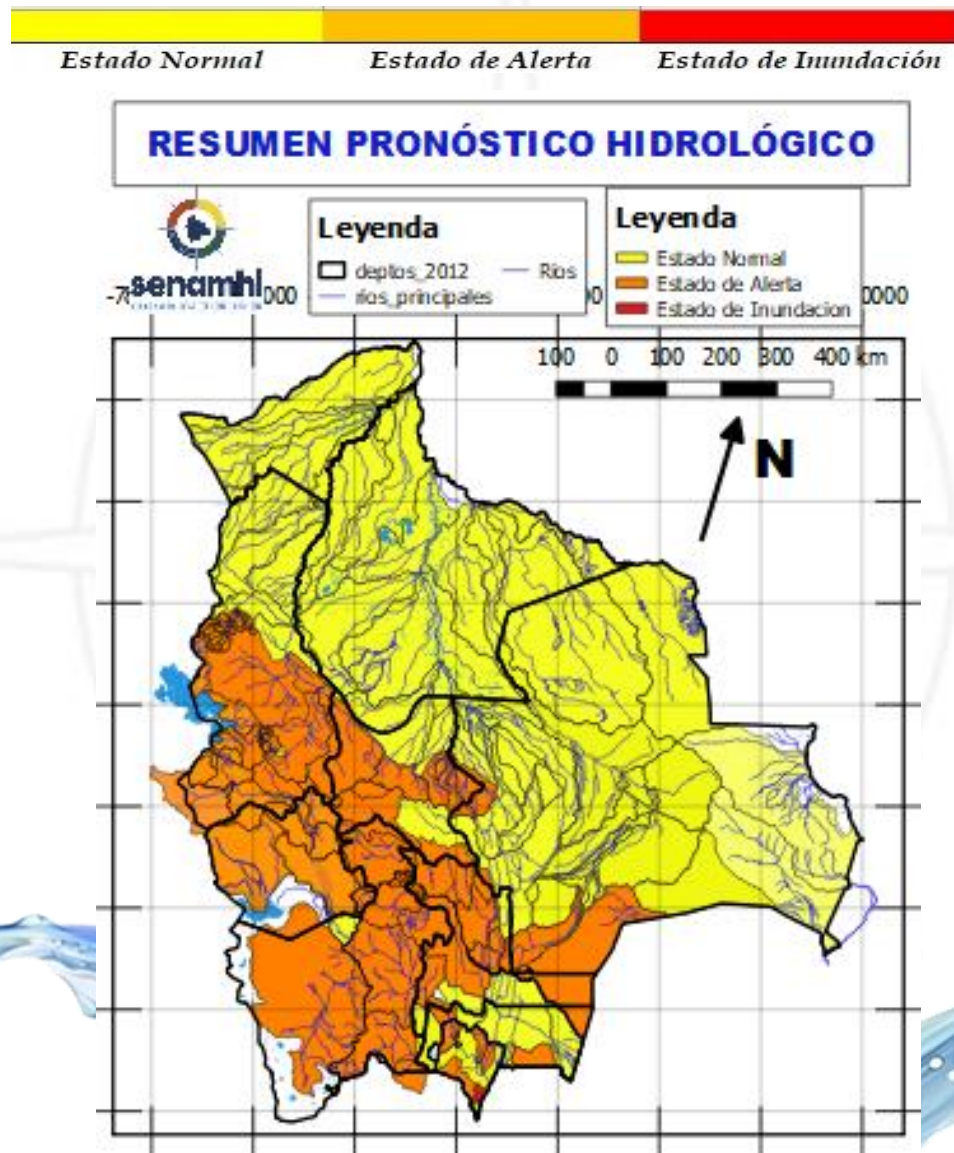

26 al 28, 28 al 30 noviembre, 01 al 03, 03 al 05, 07 al 09 DICIEMBRE	
LA PAZ	
RIO	MUNICIPIO
Cotacages	Sequerancho
	Independencia
	Cimarrón y comunidades cercanas
Boopi (y afluentes secundarios)	Palca
	La Asunta
	Chulumani
	Tamampaya
Zongo	Cahua
	Zongo
Unduavi	y comunidades cercanas
Taquesi	y comunidades cercanas
Tamampaya	y comunidades cercanas
	Santiago Tocaróni
Solacama	Chulumani
	y comunidades cercanas
Yara	Comunidades cercanas
Coroico (y afluentes secundarios)	Coroico
	Caranavi
	Santa Rita de Buenos Aires y comunidades cercanas
26 al 28 noviembre, 30 al 02, 04 al 05 DICIEMBRE	
Luribay	Luribay
	y comunidades cercanas
Miguillas	y comunidades cercanas
Unduavi	y comunidades cercanas
	Inquisivi
Ichato	y comunidades cercanas
	Santiago Tocaróni
Solacama	Chulumani
	y comunidades cercanas

Ascensos de cuidado

Ascensos de cuidado

# RESUMEN DEL BOLETÍN DE PRONÓSTICO HIDROLÓGICO

## Probables Ascensos : 26 AL 28, 28 al 30/11, 05 al 07/12/2024

26 al 28, 28 al 30 noviembre, 01 al 03, 05 al 07 DICIEMBRE		Ascensos repentinos de
LA PAZ		
RIO	MUNICIPIO	
Suches	Escoma	
	Ulla Ulla	
	y comunidades cercanas	
26 al 28, 28 al 30 noviembre, 01 al 03, 05 al 07 DICIEMBRE		Ascensos progresivos de cuidado
LA PAZ		
RIO	MUNICIPIO	
Catari	Pucarani	
	Chojña Collo	
	Río Seco	
	y poblaciones cercanas	
Keka Jahuira	Achacachi	
	Sorata	
	y comunidades cercanas	
26 al 28, 28 al 30 noviembre, 05 al 07 DICIEMBRE		Ascensos progresivos
LA PAZ		
RIO	MUNICIPIO	
Desaguadero	San Andres de Machaca	
	y comunidades cercanas	
Jacha Jahuira	poblados cercanos	
Khala Jahuira	poblados cercanos	
Kheto	Sica sica	
Mauri	poblados cercanos	

Estado Normal      Estado de Alerta      Estado de Inundación

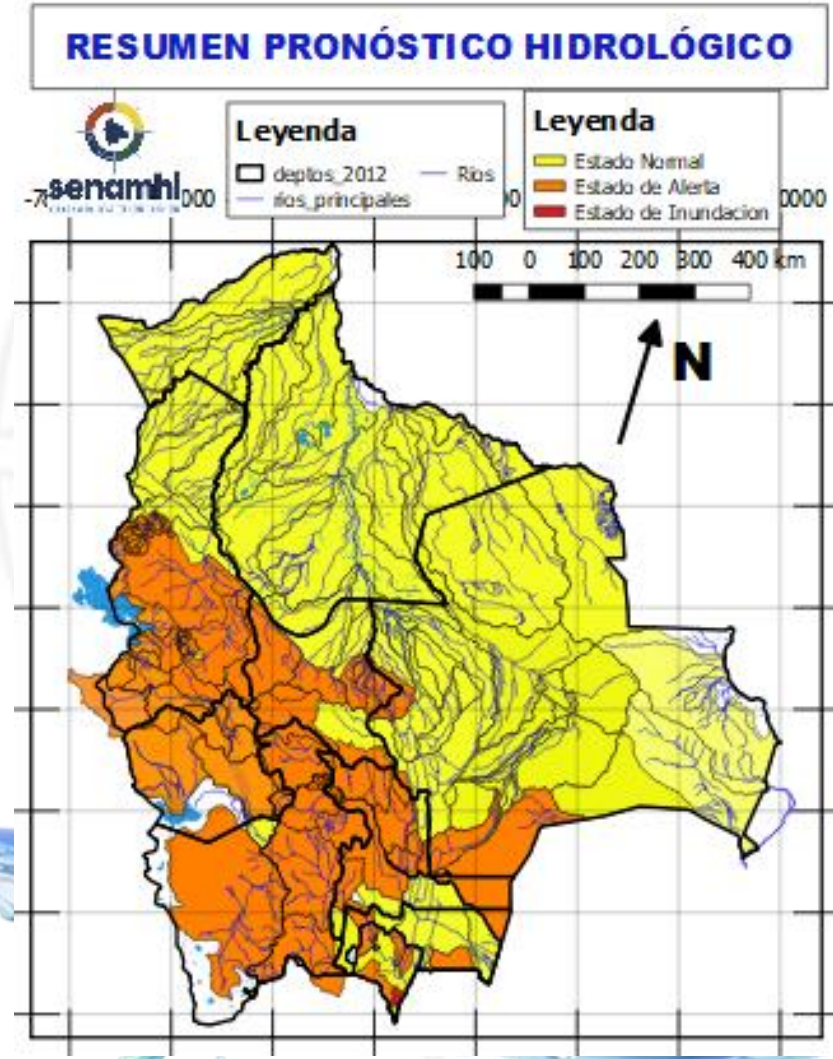

26 al 28, 28 al 30 noviembre, 05 al 07 DICIEMBRE		Ascensos progresivos de cuidado
ORURO		
RIO	MUNICIPIO	
Aroma	Toledo	
	y comunidades cercanas	
Paria	Paria	
Huarina	Huarina	
Juchus Jahuira	Puente Aroma	
	y comunidades cercanas	
Desaguadero	Puente Carasila	
	y comunidades cercanas	
26 al 28, 28 al 30 noviembre, 05 al 07 DICIEMBRE		Ascensos progresivos de cuidado
ORURO		
RIO	MUNICIPIO	
Lauca	Turco	
	Centro Berlín	
	y comunidades cercanas	

26 al 28 noviembre, 30 al 02, 04 al 05 DICIEMBRE	
LA PAZ	
RIO	MUNICIPIO
Irpavi	Irpavi
	Aruntaya y comunidades cercanas
Achumani	Achumani y zonas aledañas
Chokeyapu	Plan Autopista y zonas Cuenca baja
Orkhøjahuirā	Cuenca Alta y Baja
Huayña Jahuirā	Avenida Costanera
La Paz	La Paz Ciudad- Zona Sur
La Paz	Jupapina
	Unidad Educativa Jupapina
	Ananta
	Umamanta
	Mecapaca
	Palomar
	Huaricana
	Zona Zona
	Lurata
	Wichupampa
	Cairoma y poblaciones cercanas
Achocalla	Achocalla

Ascensos repentinos Cabeceras y aguas debajo de toda la cuenca

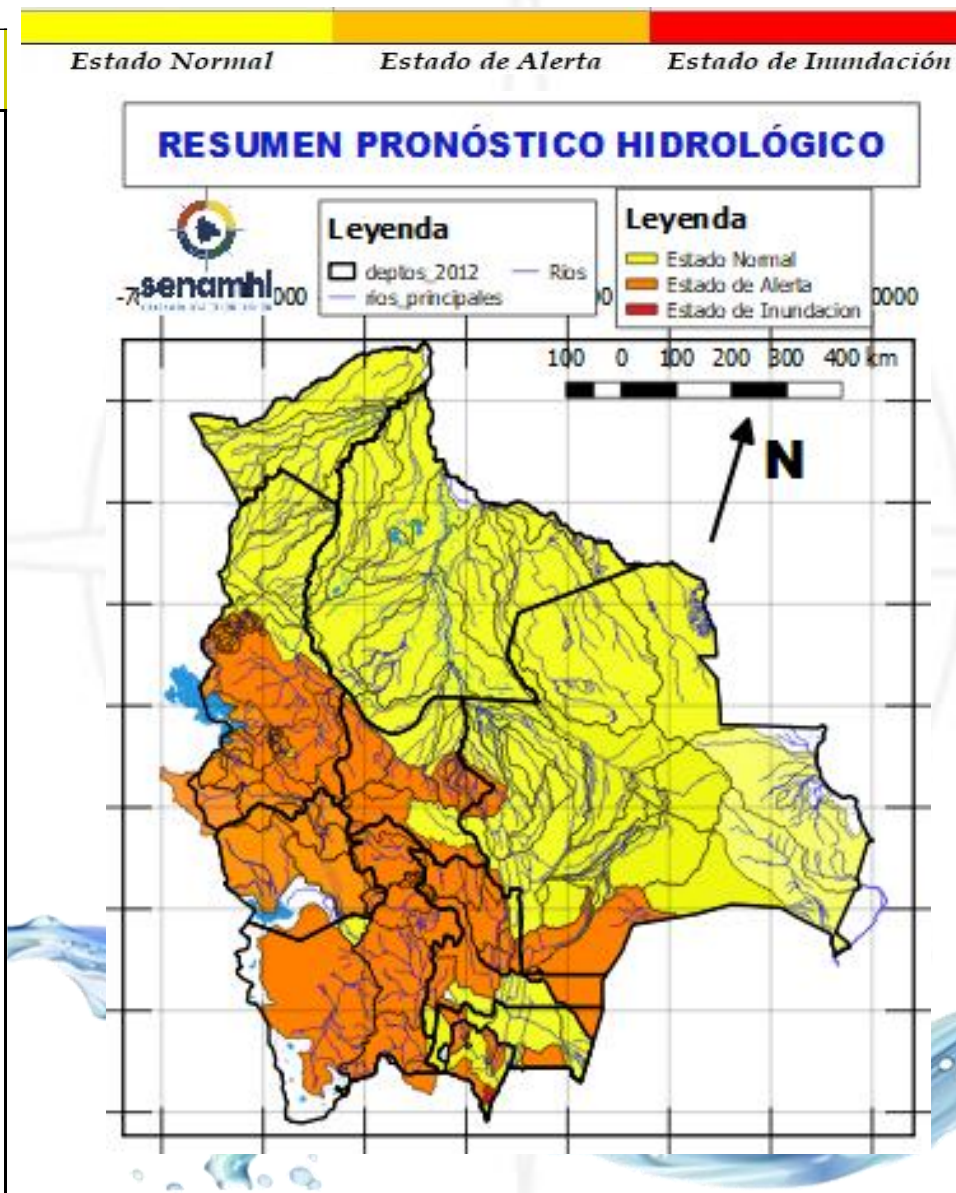

26 al 28, 28 al 30 noviembre, 01 al 03, 05 al 07, 09 DICIEMBRE	
LA PAZ	
RIO	MUNICIPIO
Beni	San Buenaventura y poblaciones cercanas aguas arriba y abajo

Ascensos progresivos

26 al 28, 28 al 30 noviembre, 03 al 06, 08 al 10 DICIEMBRE	
LA PAZ	
RIO	MUNICIPIO
Toromonas	Comunidades cercanas
Madre de Dios	Chivé
	Comunidades cercanas
Manuripi	Poblaciones cercanas
Enatahua	Poblaciones cercanas

Ascensos progresivos

26 al 28, 28 al 30 noviembre, 03 al 06, 08 al 10 DICIEMBRE	
LA PAZ	
RIO	MUNICIPIO
Tuichi	Pelechuco
	Parque Madidi
	Comunidades cercanas
Tequeje	Zona Alta
	Ixiamas
Hondo ó Erasama	Apolo y comunidades cercanas
	Cañada
Cuñada	Carretera Ixiamas-San y poblaciones cercanas

Ascensos progresivos

**Probables Ascensos : 26 al 28, 28 al 30/11, 03 AL 06, 08 al 10/12/2024**

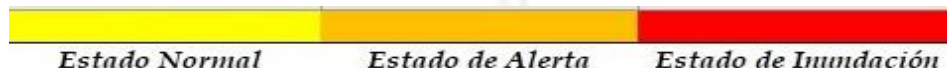

26 al 28, 28 al 30 noviembre, 03 al 06, 08 al 10 DICIEMBRE		Ascensos progresivos
<b>PANDO</b>		
RIO	MUNICIPIO	
Acre	Cobija	Ascensos progresivos
	Y comunidades cercanas	
26 al 28, 28 al 30 noviembre, 03 al 06, 08 al 10 DICIEMBRE		
Tahuamanu	Porvenir	
	Filadelfia y poblaciones cercanas	
Madre de Dios	El Sena y comunidades cercanas	
	Manuripi Y comunidades cercanas	
Orthon	Filadelfia Comunidades cercanas	

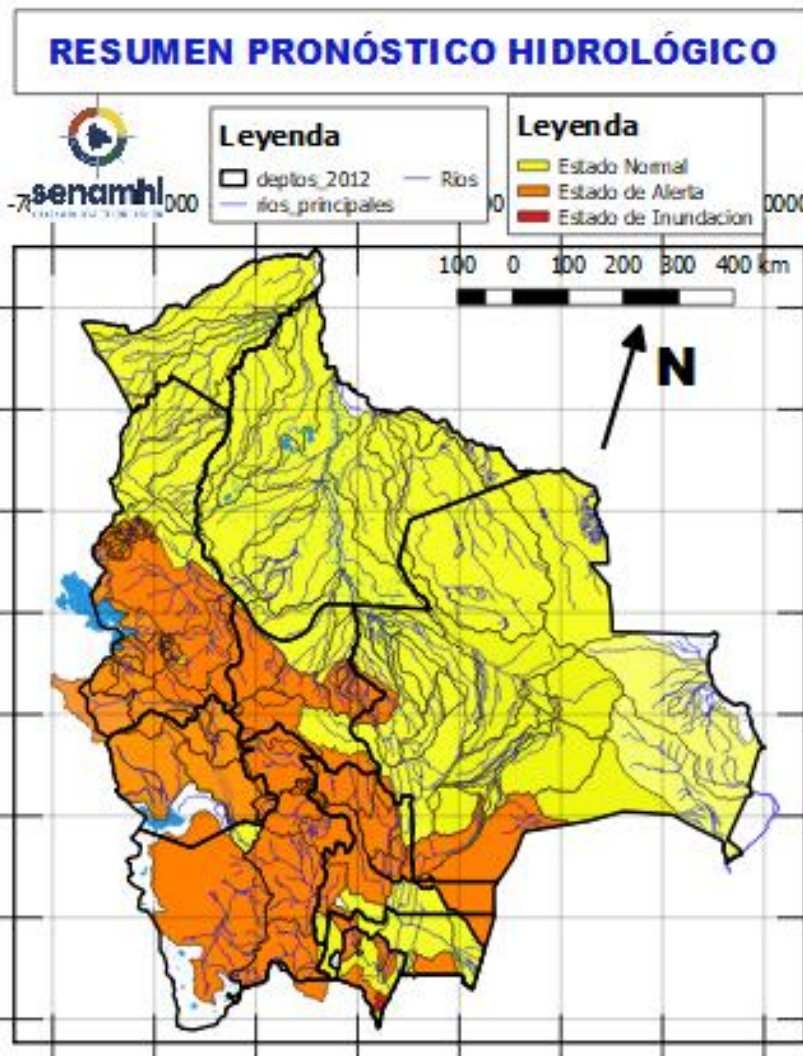

26 al 28, 28 al 30 noviembre, 03 al 06, 08 al 10 DICIEMBRE		Ascensos progresivos
<b>PANDO</b>		
RIO	MUNICIPIO	
Beni	Peña Amarilla	Ascensos progresivos
	Fortaleza	
	Blanca Flor	
	Gonzalo Moreno	
	Riberalta	
	Cachuela Esperanza Y poblaciones cercanas	

# HUMEDAD ACTUAL EN EL SUELO

Descarga correspondiente al 21-11-2024

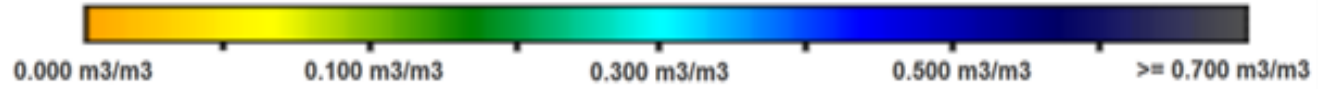

## SUPERFICIAL

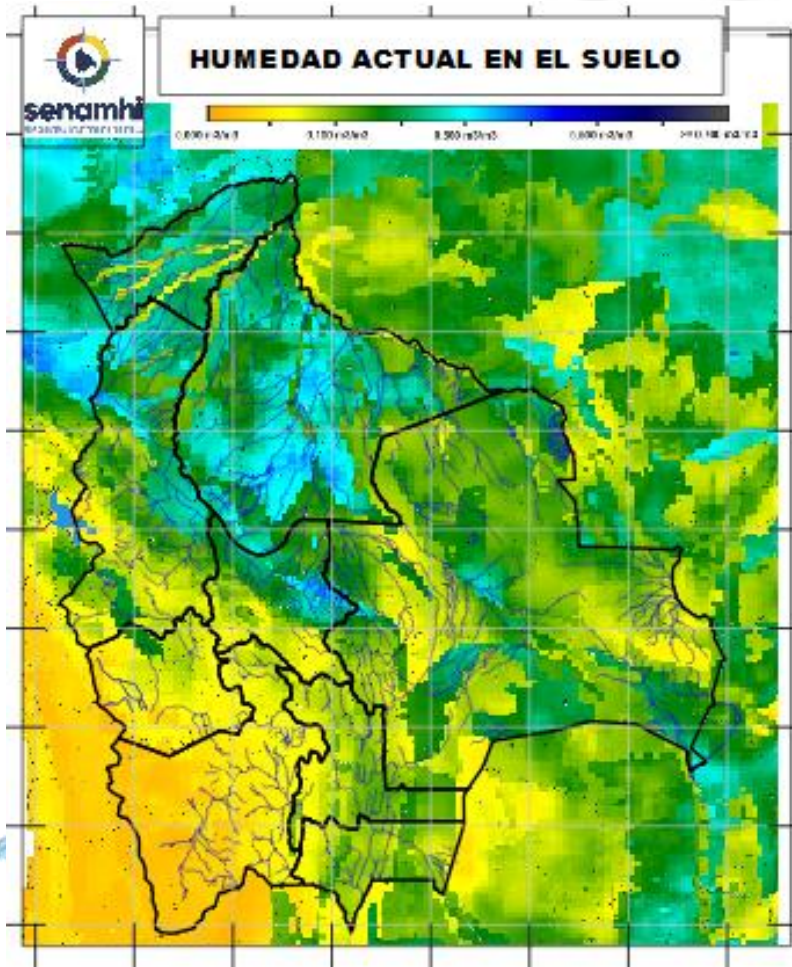

## RADICULAR

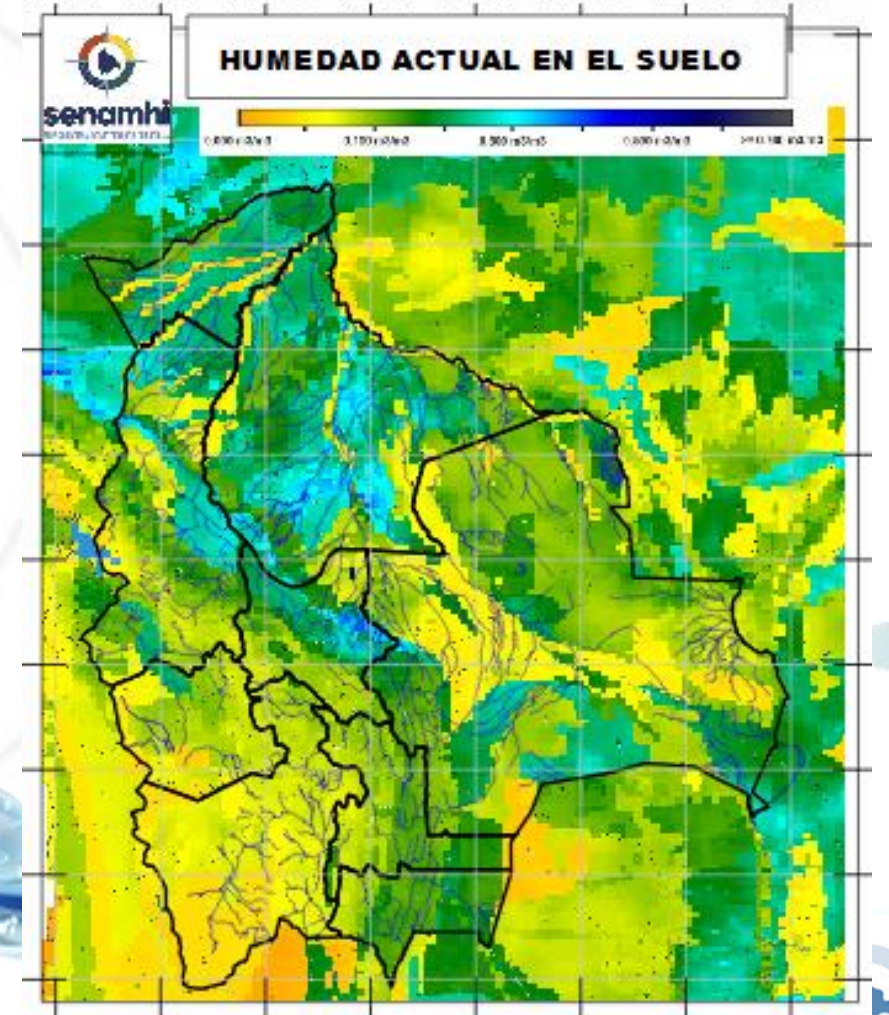

SUPERFICIAL: A 5 centímetros de profundidad del suelo  
RADICULAR: A 1 metro de profundidad del suelo

Senamhi, Martes 26 de noviembre de 2024